

DR. ITALLO MIRANDA

ESCULTURA LABIAL

Lábios harmônicos, com volume, definição e naturalidade

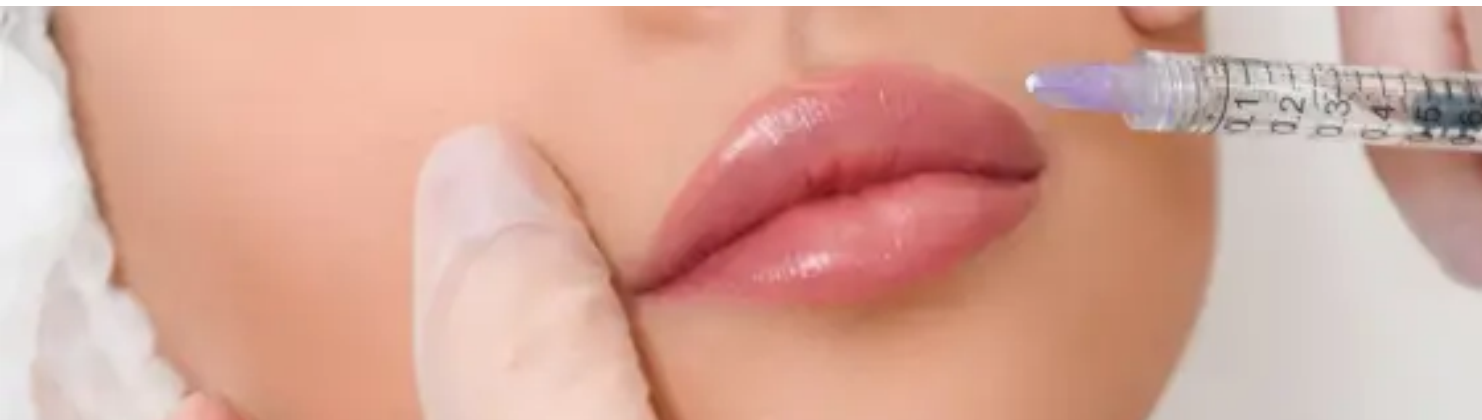

CONTEÚDO PROGRAMÁTICO

- Anatomia da face (ossos, grupos musculares, inervação e vasos sanguíneos)
- Mapa da boca
- Visagismo labial
- Indicações e contraindicações
- Histórico e mecanismo de ação do ácido hialurônico
- Marcas de ácidos hialurônicos no Brasil
- Formas de aplicação (cânula x agulha)
- Técnicas e pontos de aplicação
- Anestesia local
- Boas práticas de fotografia para o marketing
- Prática demonstrativa da aplicação
- Prática de aplicação: armazenamento, preparo das seringas, preparo do cliente e marcação do cliente
- Pós-tratamento: orientações ao cliente, recomendações pós-tratamento, prescrição de nutracêuticos, como trabalhar (vendas e preços)

Informações complementares

O curso poderá ser cancelado ou ter a data alterada por insuficiência de alunos na turma ou outro motivo. Nos comprometemos a comunicar os inscritos sobre o cancelamento ou prorrogação com, no mínimo, 24 horas de antecedência à data prevista através de comunicado via aplicativo de mensagens, email ou ligação com base nos dados informados no ato da matrícula nesse formulário. Da desistência: a) em até 15 (quinze) dias antes da data do curso, a taxa de matrícula não será reembolsada, mas o aluno poderá escolher outra data do mesmo curso para participar; b) em até 7 (sete) dias antes da data do curso, a taxa de matrícula não será reembolsada e o aluno não poderá fazer a troca por outra data. Nós não realizamos reservas de vagas sem o pagamento do valor da matrícula via depósito / transferência bancária ou PIX. As vagas são limitadas, portanto as inscrições podem encerrar a qualquer momento. Caso não seja atingida a quantidade mínima de participantes em até 72h antes do curso, este será adiado e o inscrito deverá escolher nova data diante do cronograma a ser apresentado. O aluno terá suporte de esclarecimento de dúvidas pelo ministrante por um período de 60 dias após a finalização do curso.



PARA QUEM É ESSE CURSO?

Este treinamento é direcionado para profissionais atuantes na estética facial, que já possuem pós-graduação na área. Biomédicos, Farmacêuticos, Enfermeiros e Médicos são alguns exemplos.

Sempre verifique junto ao seu Conselho.

CARGA HORÁRIA E METODOLOGIA

Carga horária: 10h (10h às 22h)

Metodologia da aula: expositiva e prática em pacientes modelo

Participantes: mínimo 3 | máximo 6

INVESTIMENTO

Fale com a nossa equipe comercial.



62 98467-9292

62 98130-9299

62 99433-4016

62 98233-9792

Soubella's: Shopping Passeio das Águas,
Piso 1, Loja 141 (em frente às Lojas
Americanas)